

## Frau Ministerin Heiligenstadt, wir fordern mehr Schulsozialarbeiter insbesondere an Grundschulen!

**Von:** Tjorben Wigger **aus:** 21717 Fredenbeck

**An:** Kultusministerin **in:** Niedersachsen

**Zeichnungsfrist bis:** 16.08.2016

Es gibt zur Zeit in Niedersachsen kein einheitliches und schlüssiges Gesamtkonzept zum Thema Schulsozialarbeit. Insbesondere an Grundschulen gibt es mehrere Formen der Finanzierung und verschiedenste Konzepte.

( Siehe hierzu eine Studie der Hochschule für angewandte Wissenschaft und Kunst Hildesheim Holzminden Göttingen:

[www.hawk-hhg.de/sozialarbeitundgesundheit/media/Einblick\\_Schulsozialarbeit\\_in\\_Niedersachsen.pdf](http://www.hawk-hhg.de/sozialarbeitundgesundheit/media/Einblick_Schulsozialarbeit_in_Niedersachsen.pdf) und [elearn.hawk-hhg.de/projekte/160/media/Dokumentation\\_Fachtag\\_Schulsozialarbeit\\_06\\_2015.pdf](http://elearn.hawk-hhg.de/projekte/160/media/Dokumentation_Fachtag_Schulsozialarbeit_06_2015.pdf) )

Viele Schulsozialarbeiter an Grundschulen sind bei dem jeweiligen äußeren Schulträger angestellt und haben hier häufig befristete Arbeitsverträge. Die Städte und Gemeinden begreifen dieses meist als sogenannte freiwillige Aufgabenübernahme.

Andere Schulsozialarbeiter werden über Träger der Jugendhilfe finanziert und von diesen konzeptionell begleitet. Einige wenige Schulsozialarbeiter in sozialen Brennpunkten werden vom Land Niedersachsen finanziell getragen.

Gerade der erste Punkt zeigt, dass sich häufig nur Städte und Gemeinden mit einer guten Haushaltslage einen Schulsozialarbeiter oder eine Schulsozialarbeiterin an einer Grundschule leisten können.

**EINE VERLÄSSLICHE; NACHHALTIGE UND KOORDINIERTER SCHULSOZIALARBEIT ERFORDERT EINE GESETZLICHE REGELUNG DURCH DAS KULTUSMINISTERIUM UND DIE ÜBERNAHME DER KOSTEN DURCH DAS LAND NIEDERSACHSEN!!!**

Durch Schulsozialarbeit an Grundschulen werden sozial benachteiligte Kinder frühzeitig unterstützt und gefördert. Dieses entlastet auch den Regelunterricht und kommt somit allen Schülern zugute. Auch weiterführende Schulen würden erheblich von dem Ausbau der Schulsozialarbeit an Grundschulen profitieren, da die Kinder dann beim Wechsel auf die weiterführende Schule bereits mehrere Jahre sozialpädagogisch unterstützt worden sind.

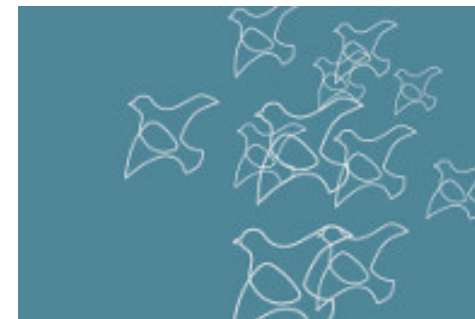

## Frau Ministerin Heiligenstadt, wir fordern mehr Schulsozialarbeiter insbesondere an Grundschulen!

01 Vorname, Familienname		Straße, Nr.	
Postleitzahl, Wohnort		Datum, Unterschrift <b>X</b>	
Ich möchte informiert bleiben <input type="checkbox"/> nein <input type="checkbox"/> JA	E-Mail		

02 Vorname, Familienname		Straße, Nr.	
Postleitzahl, Wohnort		Datum, Unterschrift <b>X</b>	
Ich möchte informiert bleiben <input type="checkbox"/> nein <input type="checkbox"/> JA	E-Mail		

03 Vorname, Familienname		Straße, Nr.	
Postleitzahl, Wohnort		Datum, Unterschrift <b>X</b>	
Ich möchte informiert bleiben <input type="checkbox"/> nein <input type="checkbox"/> JA	E-Mail		

04 Vorname, Familienname		Straße, Nr.	
Postleitzahl, Wohnort		Datum, Unterschrift <b>X</b>	
Ich möchte informiert bleiben <input type="checkbox"/> nein <input type="checkbox"/> JA	E-Mail		

05 Vorname, Familienname		Straße, Nr.	
Postleitzahl, Wohnort		Datum, Unterschrift <b>X</b>	
Ich möchte informiert bleiben <input type="checkbox"/> nein <input type="checkbox"/> JA	E-Mail		

06 Vorname, Familienname		Straße, Nr.	
Postleitzahl, Wohnort		Datum, Unterschrift <b>X</b>	
Ich möchte informiert bleiben <input type="checkbox"/> nein <input type="checkbox"/> JA	E-Mail		

07 Vorname, Familienname		Straße, Nr.	
Postleitzahl, Wohnort		Datum, Unterschrift <b>X</b>	
Ich möchte informiert bleiben <input type="checkbox"/> nein <input type="checkbox"/> JA	E-Mail		

08 Vorname, Familienname		Straße, Nr.	
Postleitzahl, Wohnort		Datum, Unterschrift <b>X</b>	
Ich möchte informiert bleiben <input type="checkbox"/> nein <input type="checkbox"/> JA	E-Mail		

09 Vorname, Familienname		Straße, Nr.	
Postleitzahl, Wohnort		Datum, Unterschrift <b>X</b>	
Ich möchte informiert bleiben <input type="checkbox"/> nein <input type="checkbox"/> JA	E-Mail		

10 Vorname, Familienname		Straße, Nr.	
Postleitzahl, Wohnort		Datum, Unterschrift <b>X</b>	
Ich möchte informiert bleiben <input type="checkbox"/> nein <input type="checkbox"/> JA	E-Mail		



**Datenschutzerklärung:** Ihre Daten werden ausschließlich zum Zweck dieser Petition verwendet. Die Angabe der E-Mail-Adresse ist freiwillig. Wenn Sie oben 'ja' angekreuzt haben, wird openPetition Sie über den Fortgang dieser und weiterer Petitionen informieren. Ihre Daten werden nicht an Dritte weitergegeben und werden nach dem Ende dieser Petition oder auf Ihren Wunsch hin auch früher gelöscht.

**Hinweis:** Eintragung nur persönlich und handschriftlich. Nur einmal (entweder online oder handschriftlich) unterschreiben. Diese Liste **bis zum 16.08.2016** einscannen oder fotografieren und hochladen auf [www.openpetition.de/ingang](http://www.openpetition.de/ingang)